

CROQUIS
DE LOS ALREDEDORES DE
GUADALAJARA
Y DE LA
BARRANCA DE RIO GRANDE

ESCALA 1:200,000.

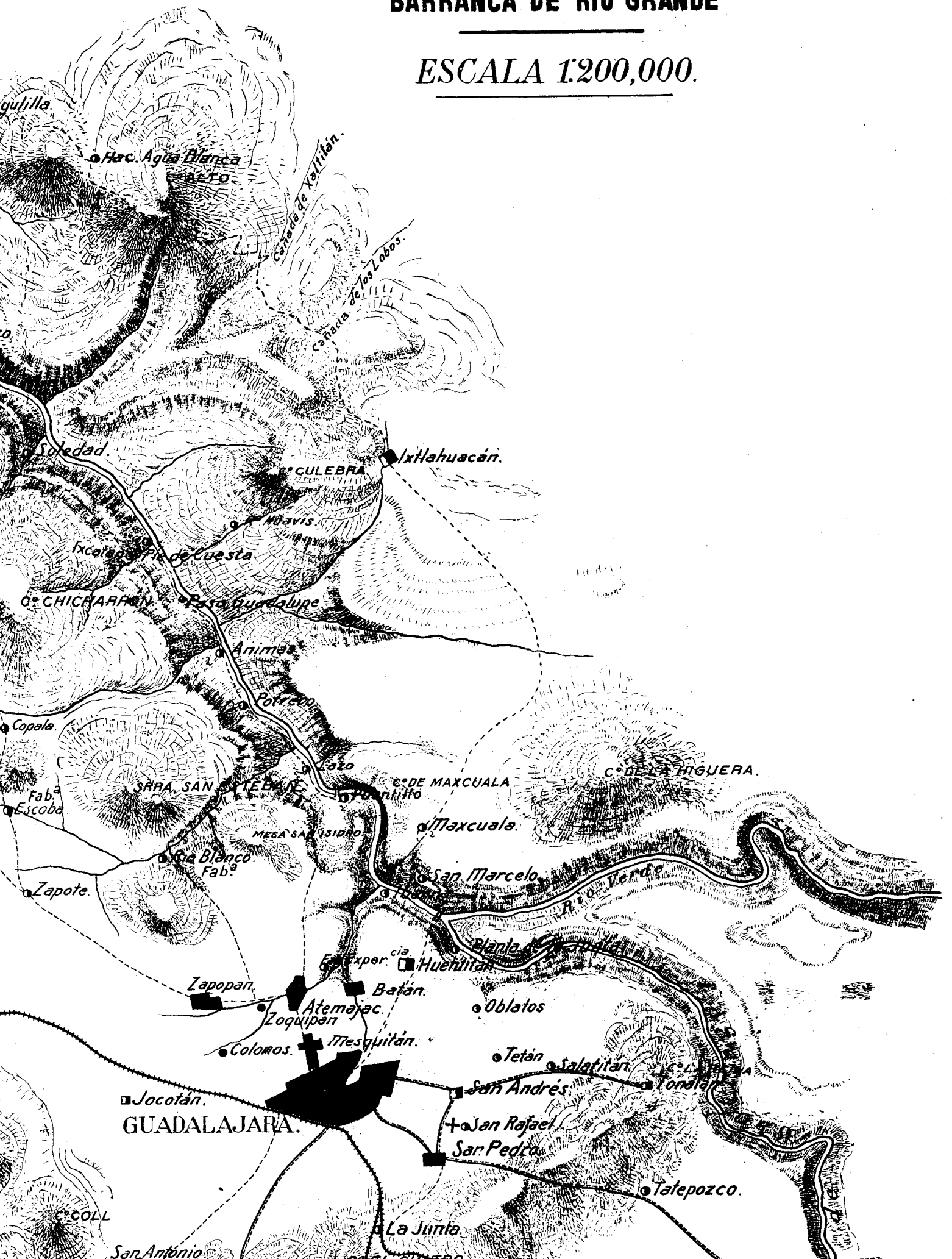



- ■ Lugares donde se sintieron muchos movimientos y hubo destrucciones.
- □ Lugares donde se sintieron solamente los temblores mas fuertes.
- + Estacion Seismologica

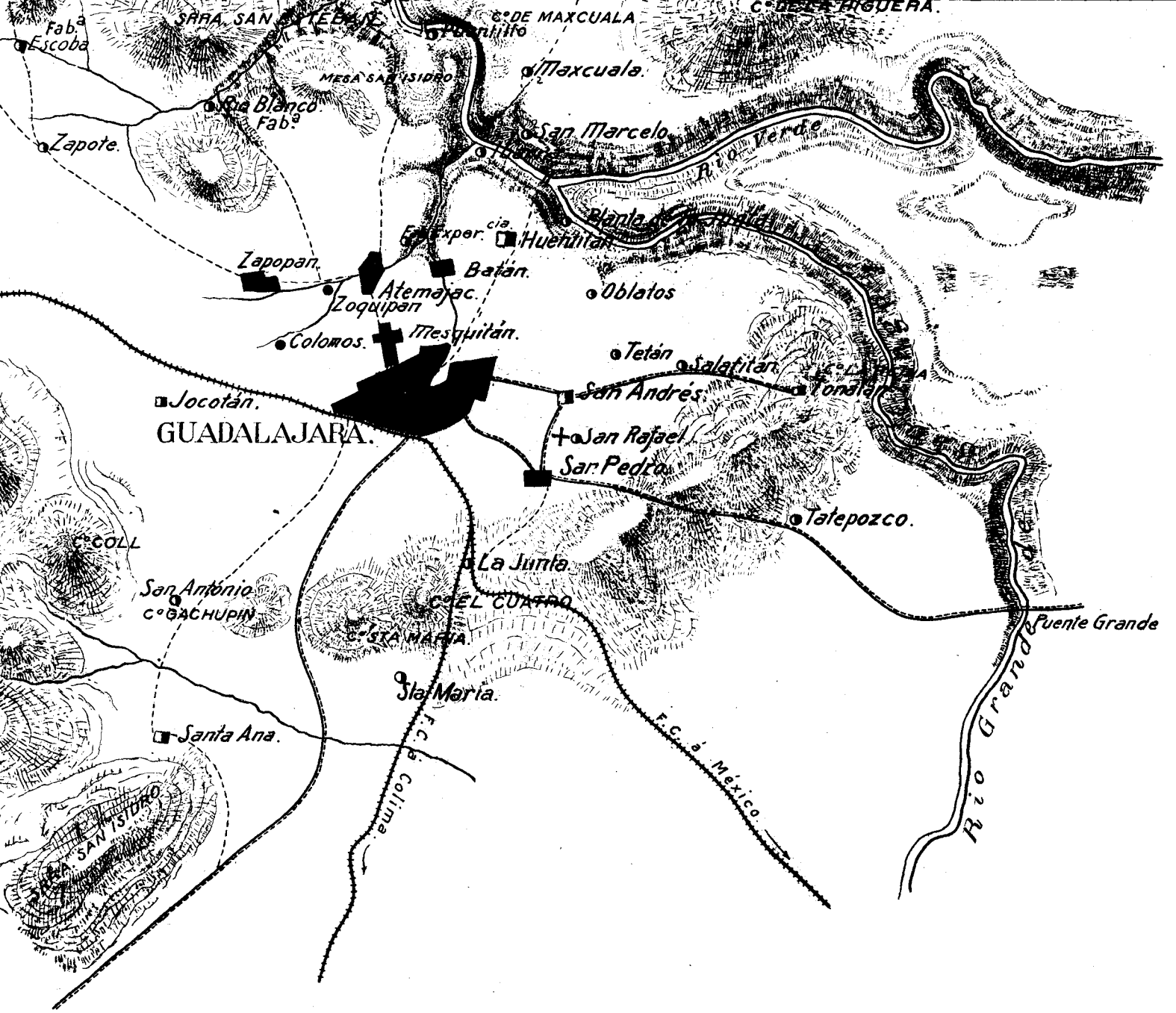

DE LA
GUADALAJARA
BARRAN
ESCA

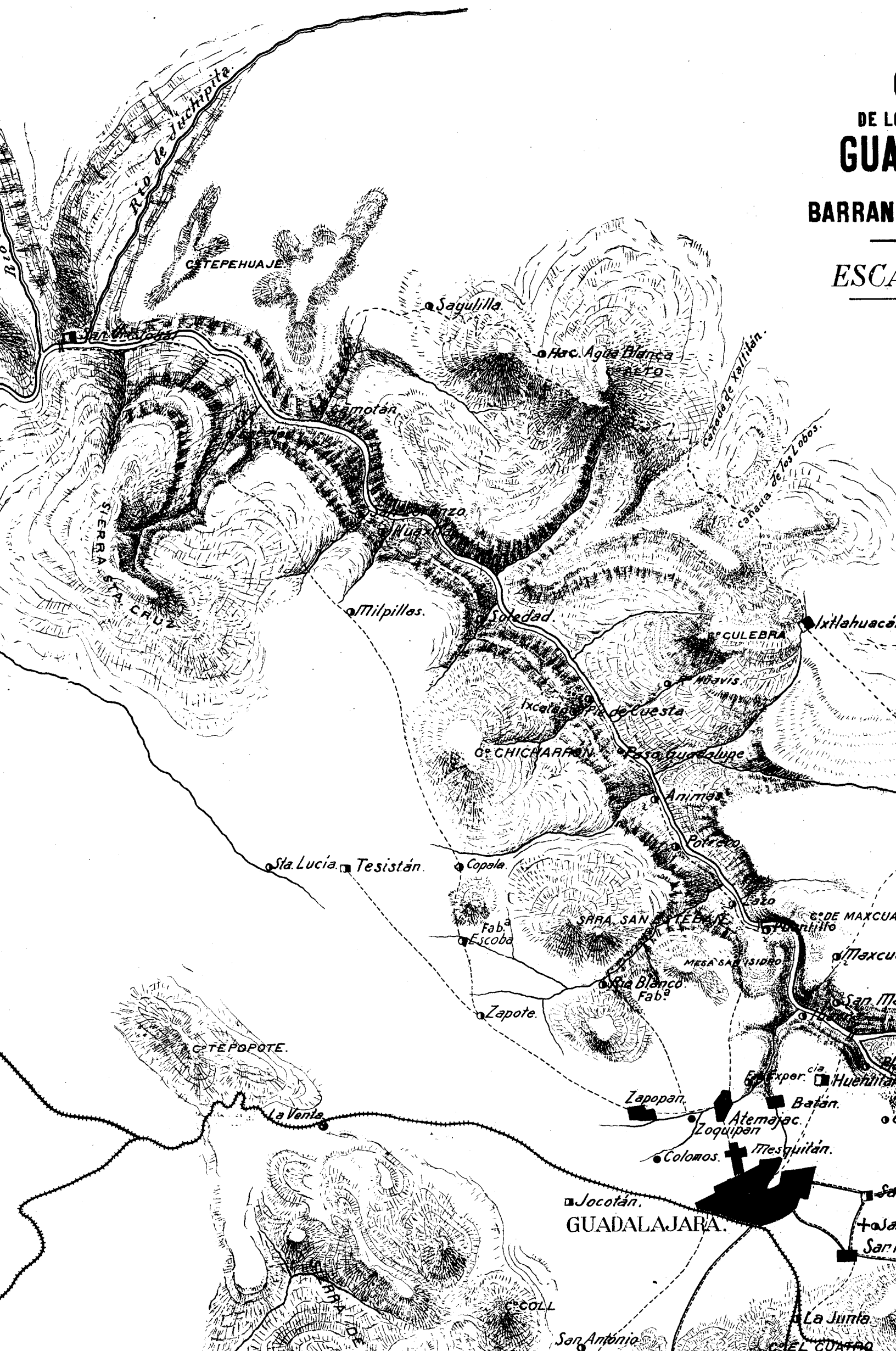

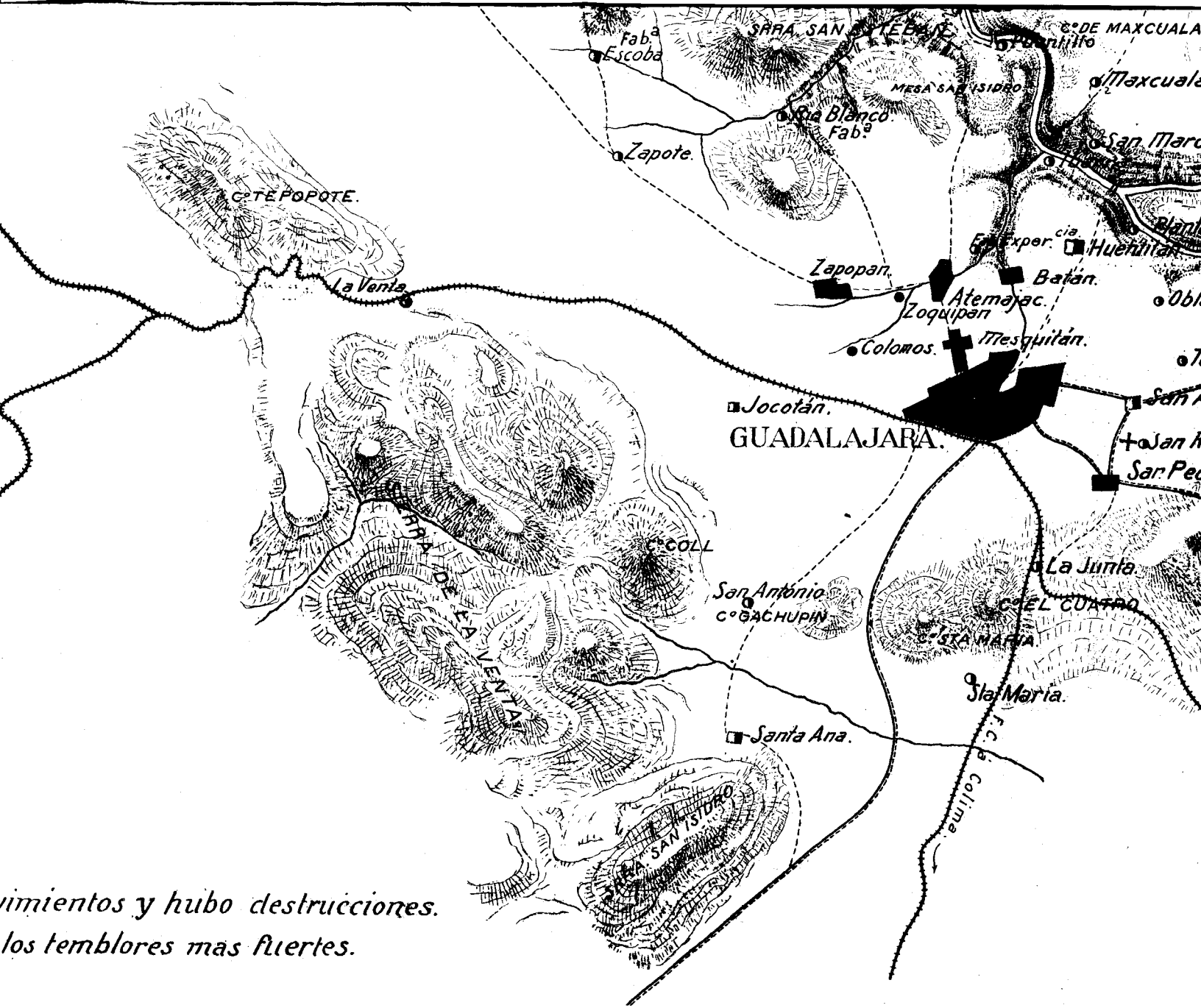

...cimientos y hubo destrucciones.
...los temblores mas fuertes.

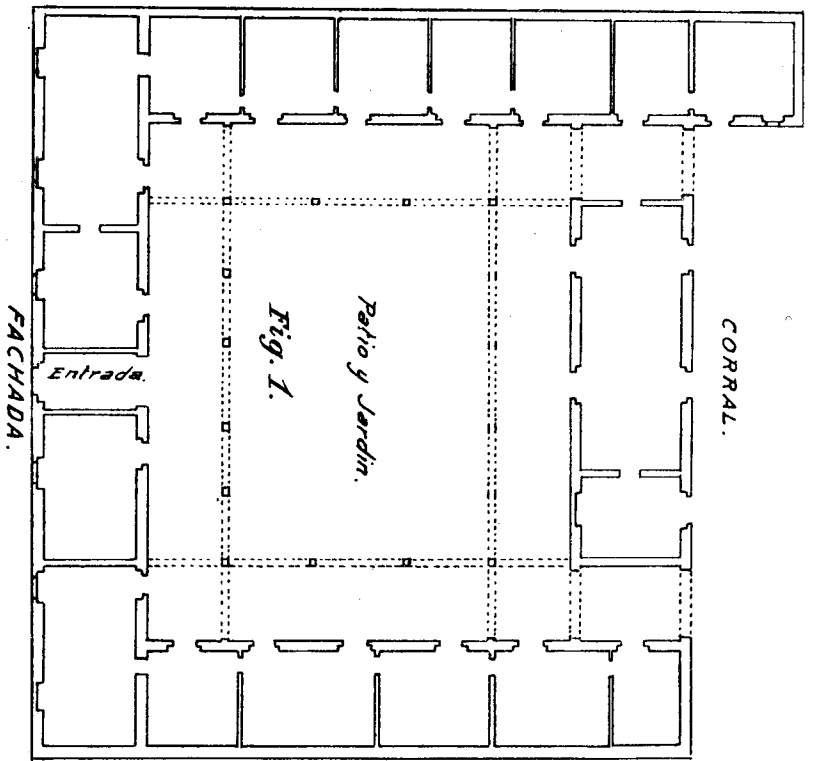

Croquis de una casa tipo de Guadalupe. Jalisco.

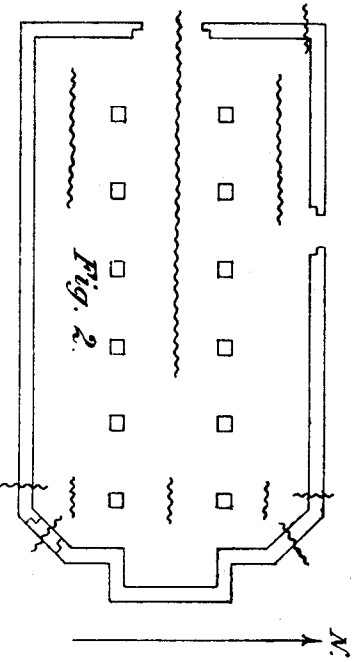

Templo de San Miguel de Mesquitan.

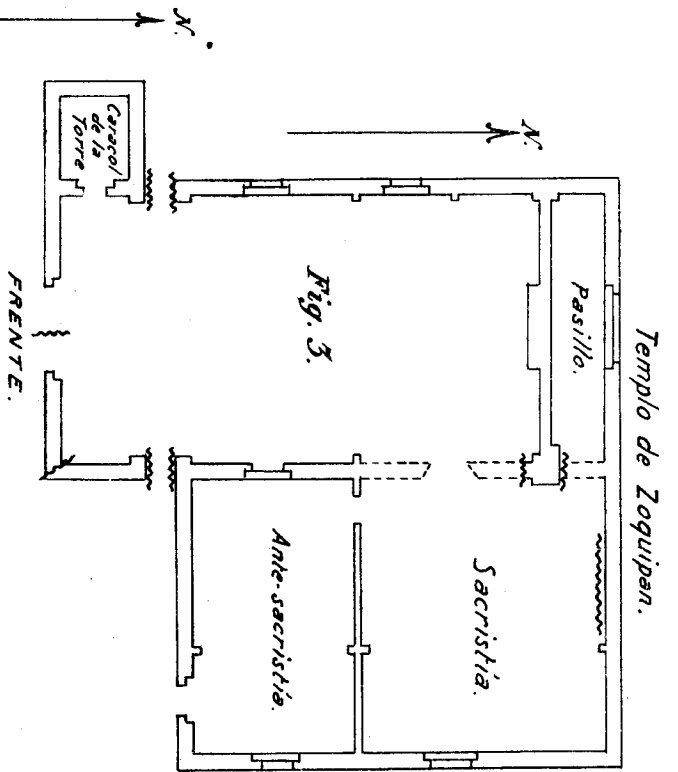

Templo de Zoquipan.

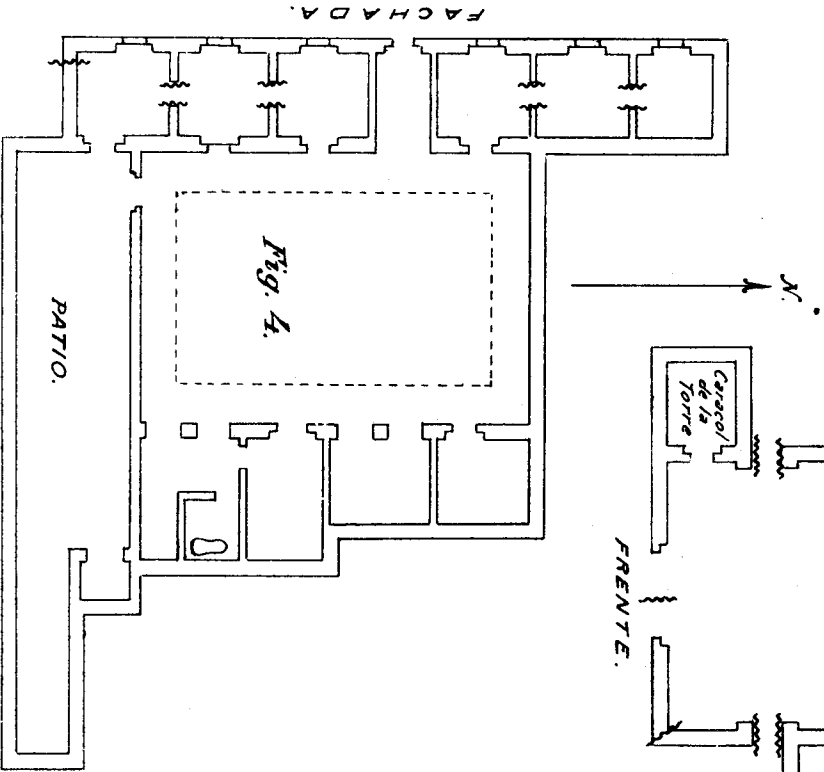

*Casa de la Señora Herminia Magdalena.
Calle de Jalisco N.º 29. Zapopan. (frente al Santuario.)*

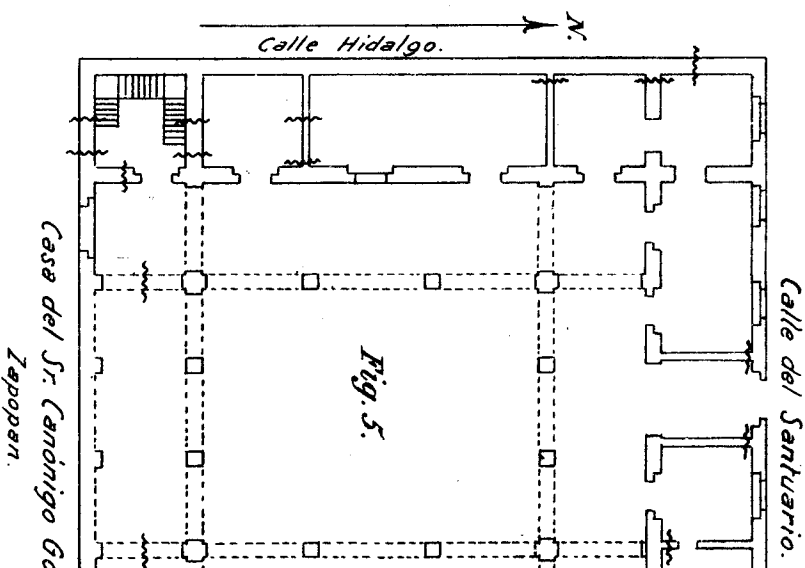

Calle del Santuario.

*Casa del Sr. Canónigo Guadalupe.
Zapopan.*

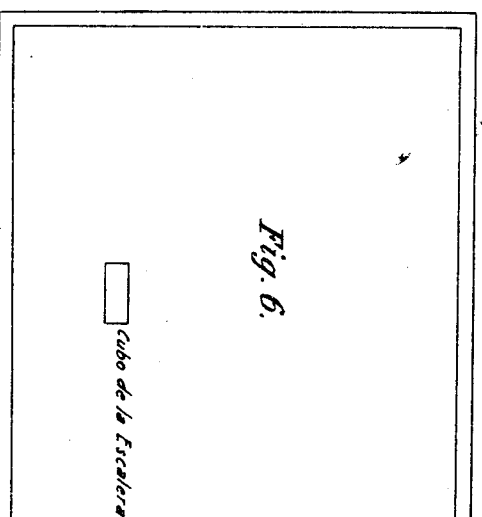

*Croquis del tercer piso de la Casa de
San Antonio del Valle.*

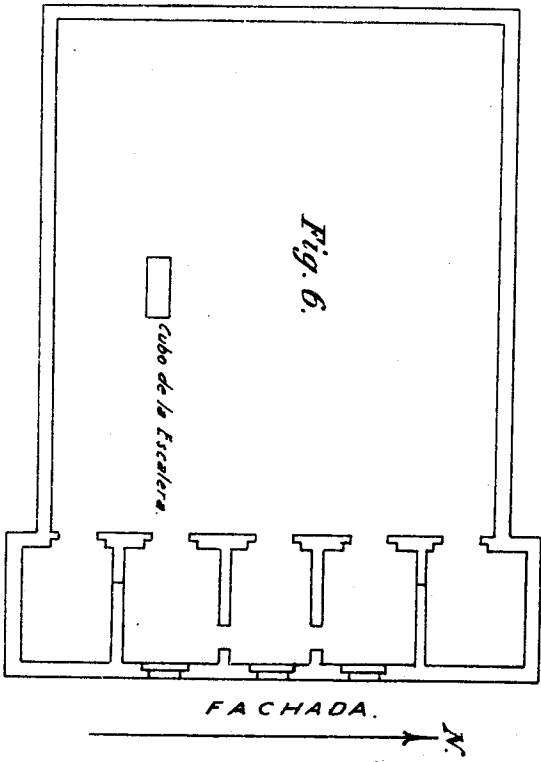
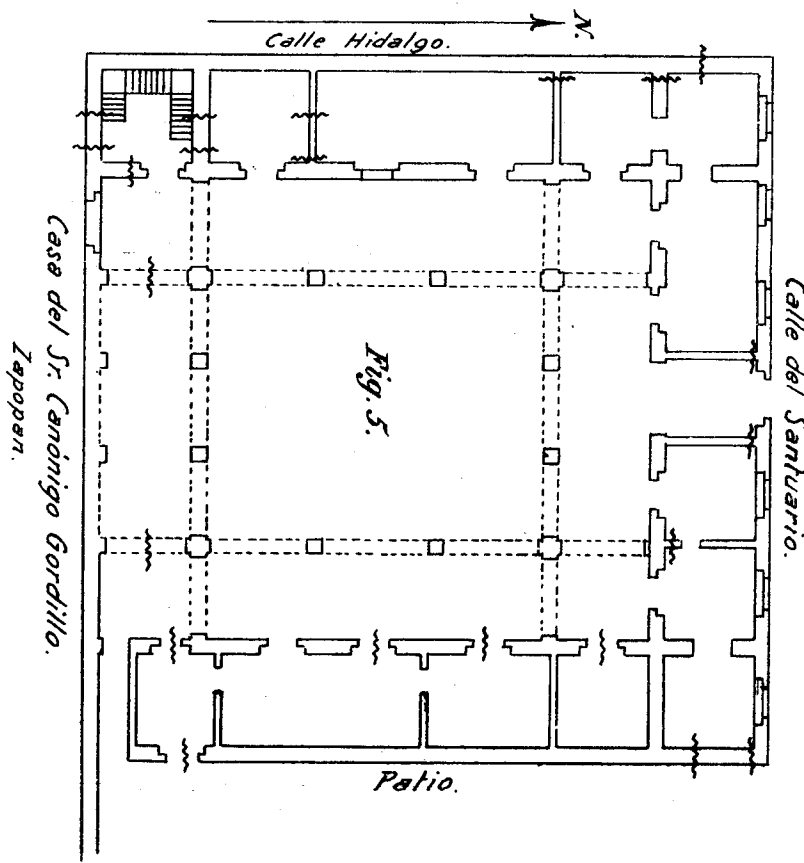
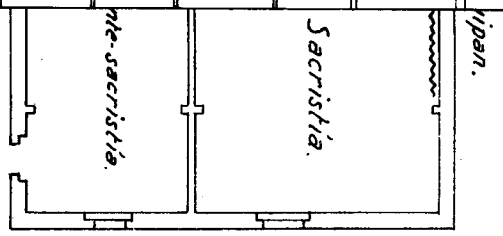

Croquis del tercer piso de la Casa de la Hda. de San Antonio del Valle.

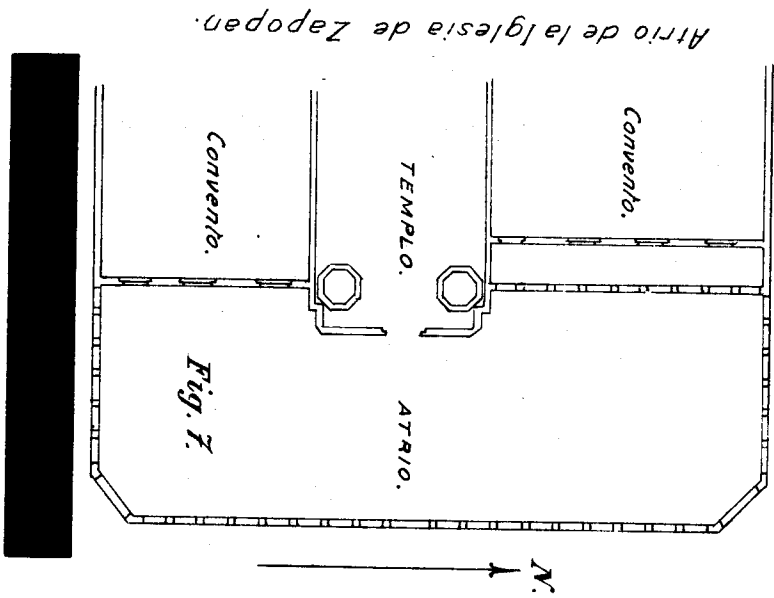

Atrio de la Iglesia de Zapopan.

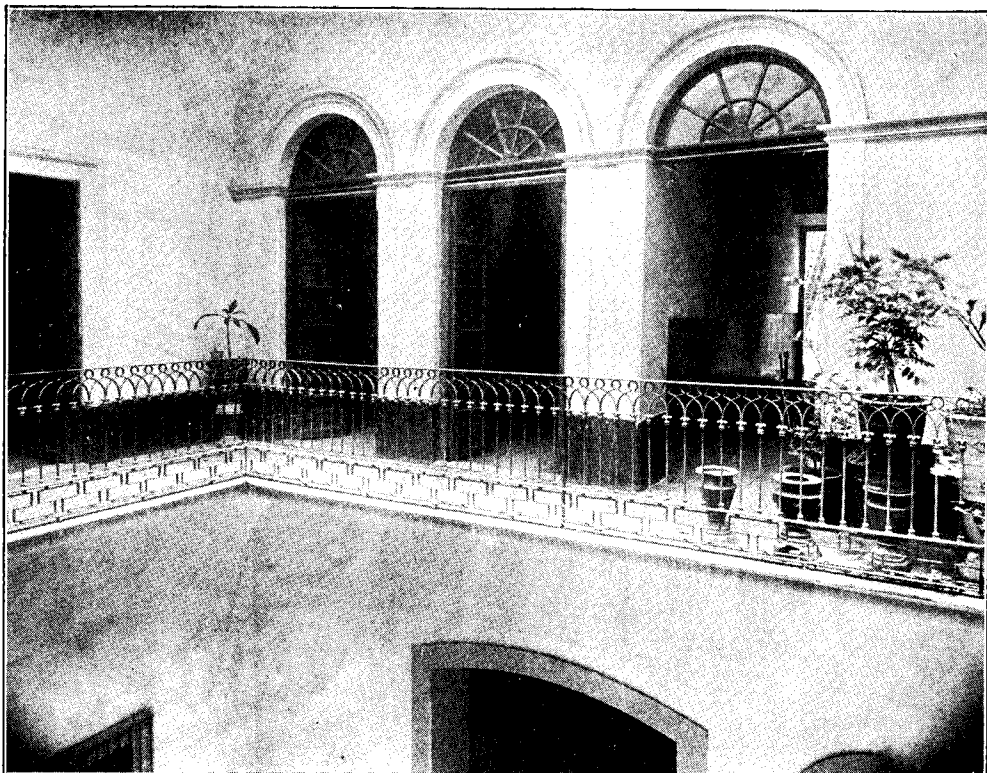

Interior de la casa. Avenida Corona 73. Cuarteadura de la planta alta a causa de falta de sostén en la planta baja

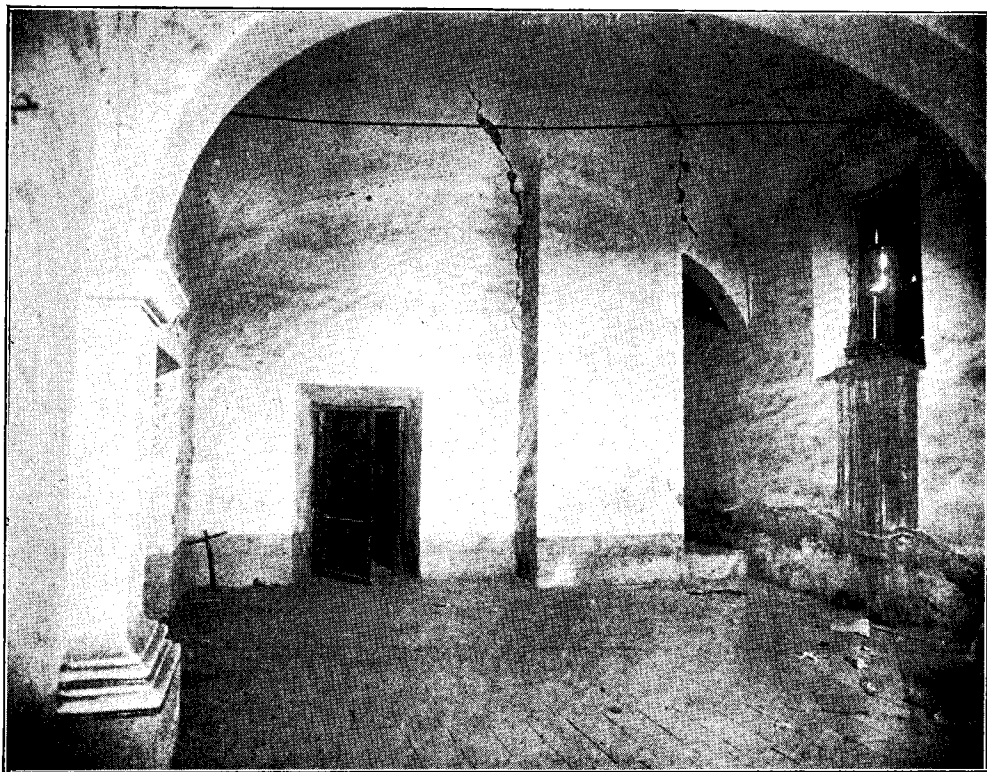

Sacristía de la Iglesia de Zoquipan. Unión defectuosa de un arco con una pilastra

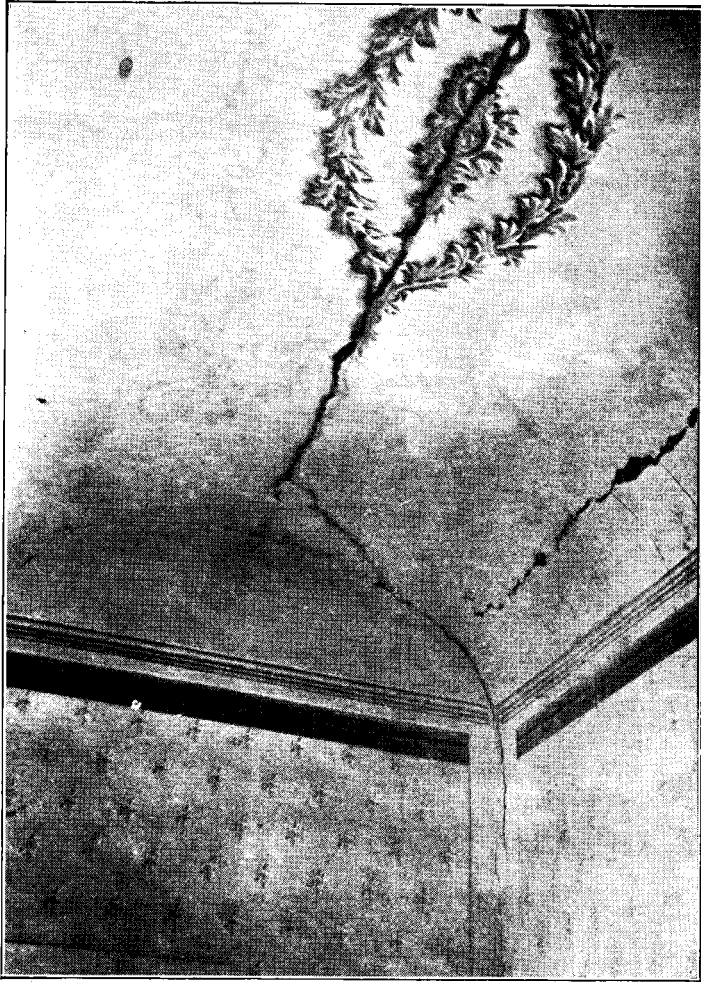

Bóveda cuarteada del Orfanatorio de la Madre de los Desamparados. En Zapopan



Manicomio de Zapopan. El muro maestro a la derecha (N.)
está colocado sobre el terraplenado artificial

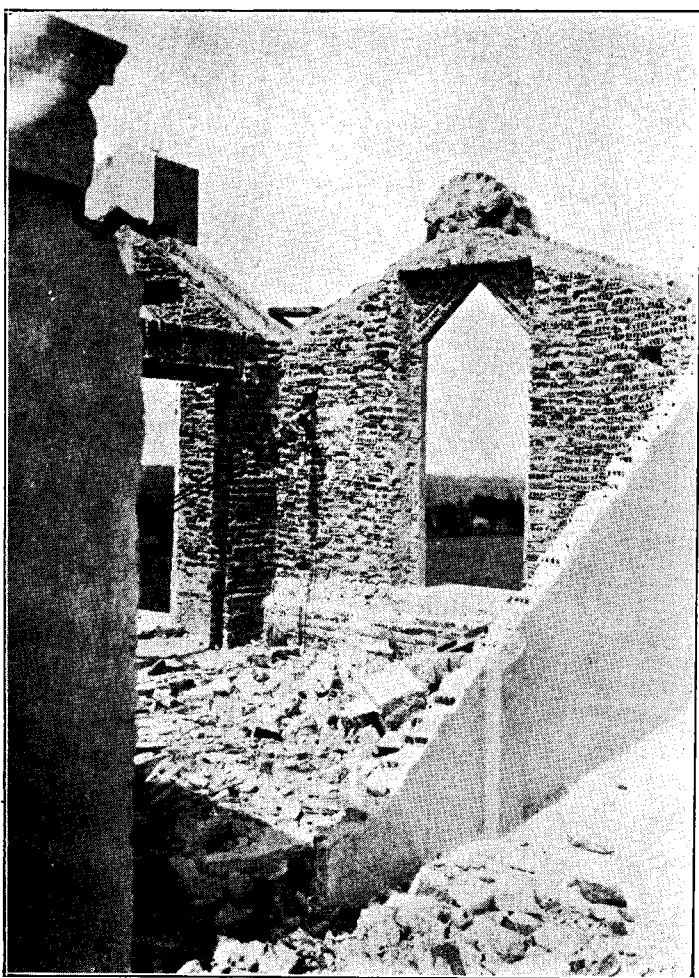

Muro de tabiques huecos, de la planta alta de la hacienda de San Antonio del Valle (en construcción), caído hacia el N. por el temblor del 8 de mayo de 1912.



Torre S. del Santuario de Zapopan. Adorno caído en dirección
N. 67° W.